



**FEDERAL  
ASSOCIADOS**



(35) 9 9832-2119



# A quanto **tempo** estamos no **mercado**?

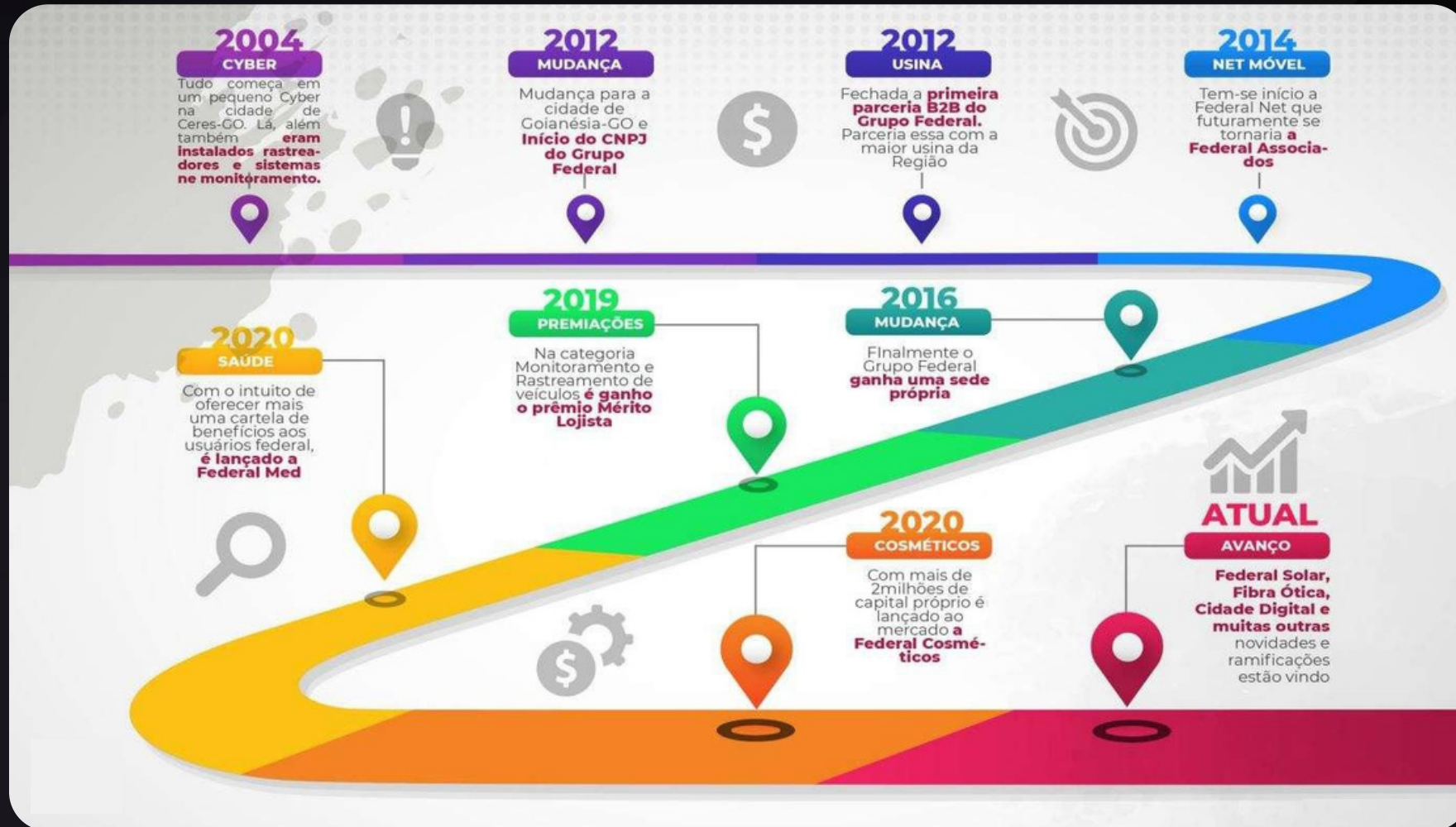



# Escritórios credenciados



## Goianésia-GO (MATRIZ)

Escritório situado em Av. Contorno Nº 3790 Bairro Santa Clara



## Goiânia-GO

Escritório situado em Av. Mato grosso do sul Qd. 19 Lt. 16 Setor Perim



## Anápolis-GO

Escritório situado em Av. Goiás Nº 475 Centro



## São Benedito-CE

Escritório situado em Av. Tabajara n-125 Centro



## Parauapebas-PA

Escritório situado Rua 119 QD 05 LT. 29, Bairro Jardim Canadá



## Benevides-PA

Escritório situado em Av. enil bac n16 / centro, Ao lado da escola Ana Teles, esquina com avenida Senador Lemos



## Rio Branco-AC

Escritório situado em Av. Antônio da Rocha Viana Nº 2995, Bairro Vila Ivonete

# Operadoras parceiras



## Planos disponíveis para:

### Smartphone



Chip físico



eSIM

### Modem



Modem de mesa



Modem USB



Antena rural

# Porque **valores** tão abaixo do normal?

Como temos parcerias com as operadoras e são comprados **milhares de gigas** mensalmente conseguimos valores menores e assim repassando também em um valor mais em conta para nossos associados.

Por se tratar de uma **Associação** não visamos os fins lucrativos, mas sim beneficiar o máximo de pessoas possíveis entregando vários benefícios.

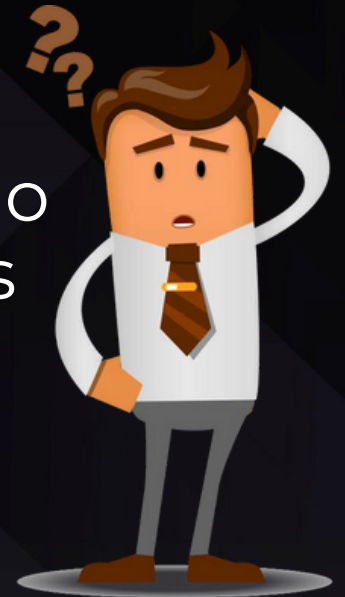

# Quais os **requisitos** para se tornar um Associado?

.....

Não fazemos consulta ao nome nos órgãos de proteção ao crédito, dessa maneira sendo com idade igual ou superior a 18 anos você poderá estar realizando qualquer um de nossos planos de **internet móvel 4G e 5G, Rastreo Veicular ou Proteção Veicular.**

.....

Caso se associe aos planos de **proteção veicular** é necessário que seja maior de idade e possua habilitação.

# Deixe seu plano totalmente **GRÁTIS**

Provavelmente você conhece aquele **amigo(a)** que está precisando de um novo **plano de internet**, você indicando ele(a) para a Federal Associados usando o seu **link**, estará ganhando uma **comissão de 10% (TODO MÊS)** dessa pessoa enquanto ela permanecer com o plano, podendo chegar em até **23% de comissão**.

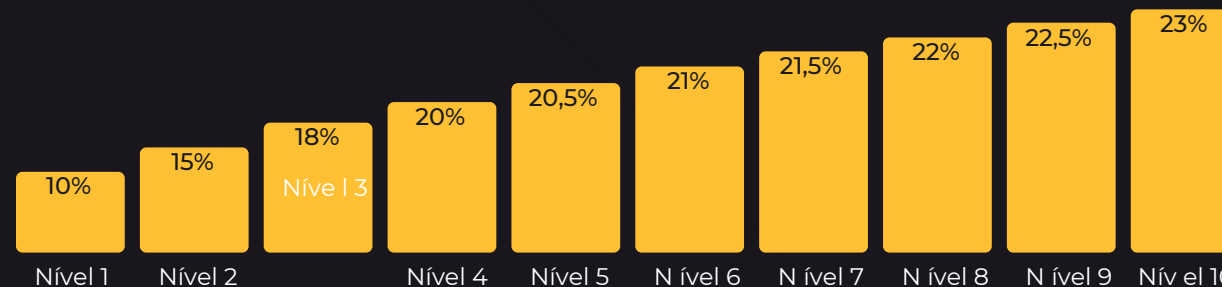



# Como funciona?

João possui um plano com a Federal Associados

No primeiro mês João indicou 5 amigos

10% 10% 10% 10% 10% = 50%



=

João irá pagar sua mensalidade um mês sim e outro não

João



No segundo mês mais 5 completando 10 amigos

10% 10% 10% 10% 10% 10% 10% 10% 10% 10% = 100%



João agora terá todo o valor para pagar suas faturas



# Plano de **carreira**

Ao indicar receba 87% da adesão + 10% mensalmente

EX: PLANO DE 100GB - R\$99,90

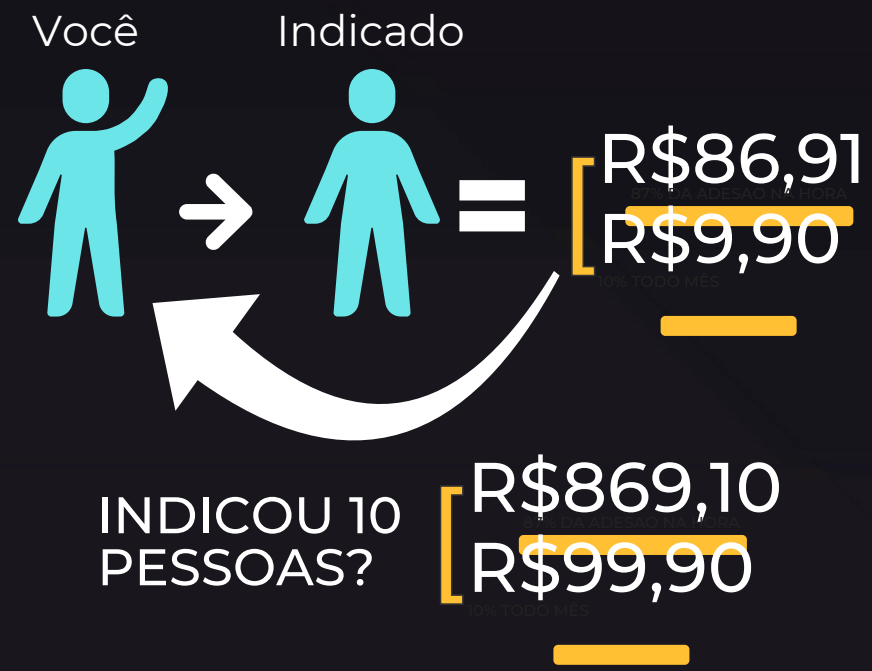

INDICAÇÕES	87% - ADESÃO	10% - MÊS
10	R\$869,10	R\$99,90
20	R\$1.738,20	R\$199,80
30	R\$2.607,30	R\$299,70
50	R\$4.345,50	R\$499,50
100	R\$8.691,00	R\$999,00
1.000	R\$86.910,00	R\$9.990,00
10.000	R\$869.000,00	R\$99.900,00

QUANTAS PESSOAS TEM NA SUA CIDADE?

# Nossos Benefícios

## PLANO PÉROLA

**A partir R\$ 29.90 ASSOCIE-SE**

- ✓ SEM TAXA DE RENOVAÇÃO
- ✓ PARCELAS FIXAS

**PLANO Pérola**  
BENEFÍCIOS DO SEU PLANO

vivo oi Claro TIM

**FEDERAL ASSOCIADOS**

- Internet
- Ligações Ilimitada
- Auxílio funeral
- Cobertura por morte Acidental
- Indique e Ganhe até 23%
- Clube de benefícios

## PLANO ESMERALDA

**mensalidade R\$ 49.90 ASSOCIE-SE**

- ✓ SEM TAXA DE RENOVAÇÃO
- ✓ PARCELAS FIXAS

**PLANO Esmeralda**  
BENEFÍCIOS DO SEU PLANO

**FEDERAL ASSOCIADOS**

- Rastreamento 24h
- Auxílio funeral
- Indique e Ganhe até 23%
- Clube de Benefícios
- Plataforma completa
- Envio do Rastreador  
O envio do rastreador e por nossa conta
- Instalação do Rastreador  
Taxa de adesão R\$ 150,00

# Nossos Benefícios

## PLANO BRONZE

A partir  
**R\$75.00**  
ASSOCIE-SE



**FEDERAL ASSOCIADOS**

PLANO **Bronze**  
BENEFÍCIOS DO SEU PLANO

✓ PARCELAS FIXAS  
✓ SEM TAXA DE RENOVAÇÃO



- Roubo, Furto e Colisão
- Rastreamento 24h
- Guincho 24h
- Auxílio funeral
- Indenização por morte Acidental
- Participação no PBI
- Assistência 24h  
Taxi, Hotel, Chaveiro, Borracheiro, Falta de Combustível, Falha na Bateria
- Clube de benefícios

OBS: NO QUE SE REFERE A MOTOCICLETAS, SÓ SERÃO ACEITAS NO PLANO BRONZE, SOMENTE AQUELAS QUE FOREM ABAIXO DE 300 CILINDRADAS E CUJO VALOR NÃO ULTRAPASSE R\$ 25.000,00.  
OBS: RASTREADOR OBRIGATORIO PARA VEICULOS ACIMA DE R\$ 25.000,00 E PARA MOTOS ACIMA DE R\$ 8.000,00 - COTA DE FRANQUIA MÍNIMO R\$ 1.250,00

## PLANO PRATA

A PARTIR DE  
**R\$ 90.00**  
ASSOCIE-SE



**FEDERAL ASSOCIADOS**

PLANO **Prata**  
BENEFÍCIOS DO SEU PLANO

Proposta Sujeita a Alteração

✓ SEM TAXA DE RENOVAÇÃO  
✓ PARCELAS FIXAS



- Guincho 24h
- 100% Tabela Fipe
- Roubo, furto e colisão
- 15 dias de carro reserva
- Cobertura a terceiro de **R\$30mil**
- Rastreador
- Auxílio funeral
- Cobertura por morte Acidental
- Indique e ganhe até 23%
- Assistência 24h  
Taxi, Hotel, Chaveiro, Borracheiro, Falta de Combustível, Falha na Bateria
- Clube de benefícios

RASTREADOR OBRIGATORIO PARA VEICULOS ACIMA DE R\$ 25.000,00 - COTA DE FRANQUIA MÍNIMO R\$ 1.250,00



# Nossos Benefícios



## PLANO RUBI

**A PARTIR**  
**R\$110.00**  
**ASSOCIE-SE**

Proposta Sujeita a Alteração  
✓ SEM TAXA DE RENOVACÃO  
✓ PARCELAS FIXAS

**PLANO Rubi**  
BENEFÍCIOS DO SEU PLANO



**FEDERAL ASSOCIADOS**



- 100% Tabela Fipe
- Roubo, furto e colisão
- Até 30 dias de carro reserva
- Cobertura a terceiro de até **R\$50mil**
- Rastreador e Guincho 24h
- Auxílio funeral
- Cobertura por morte Acidental
- Indique e Ganhe até 23%
- Assistência 24h  
Taxi, Hotel, Chaveiro, Bornecheiro, Falha de Combustível, Falha no Motor
- Clube de benefícios

BASTREADOR OBRIGATORIO PARA VEICULOS ACIMA DE R\$ 25.000,00 E PARA MOTOS ACIMA DE R\$ 8.000,00 - COTA DE FRANQUIA MÍNIMO R\$ 1.250,00



Associe-se e venha usufruir de  
vários benefícios!



**FEDERAL  
ASSOCIADOS**

[www.federalassociados.com.br/pbi/pbi/cadastro/WilianHenrique](http://www.federalassociados.com.br/pbi/pbi/cadastro/WilianHenrique)



(35) 9 9832-2119