

**INFORMATIVO**



**FEDERAL  
ASOCIADOS**



# A quanto **tempo** estamos no **mercado**?

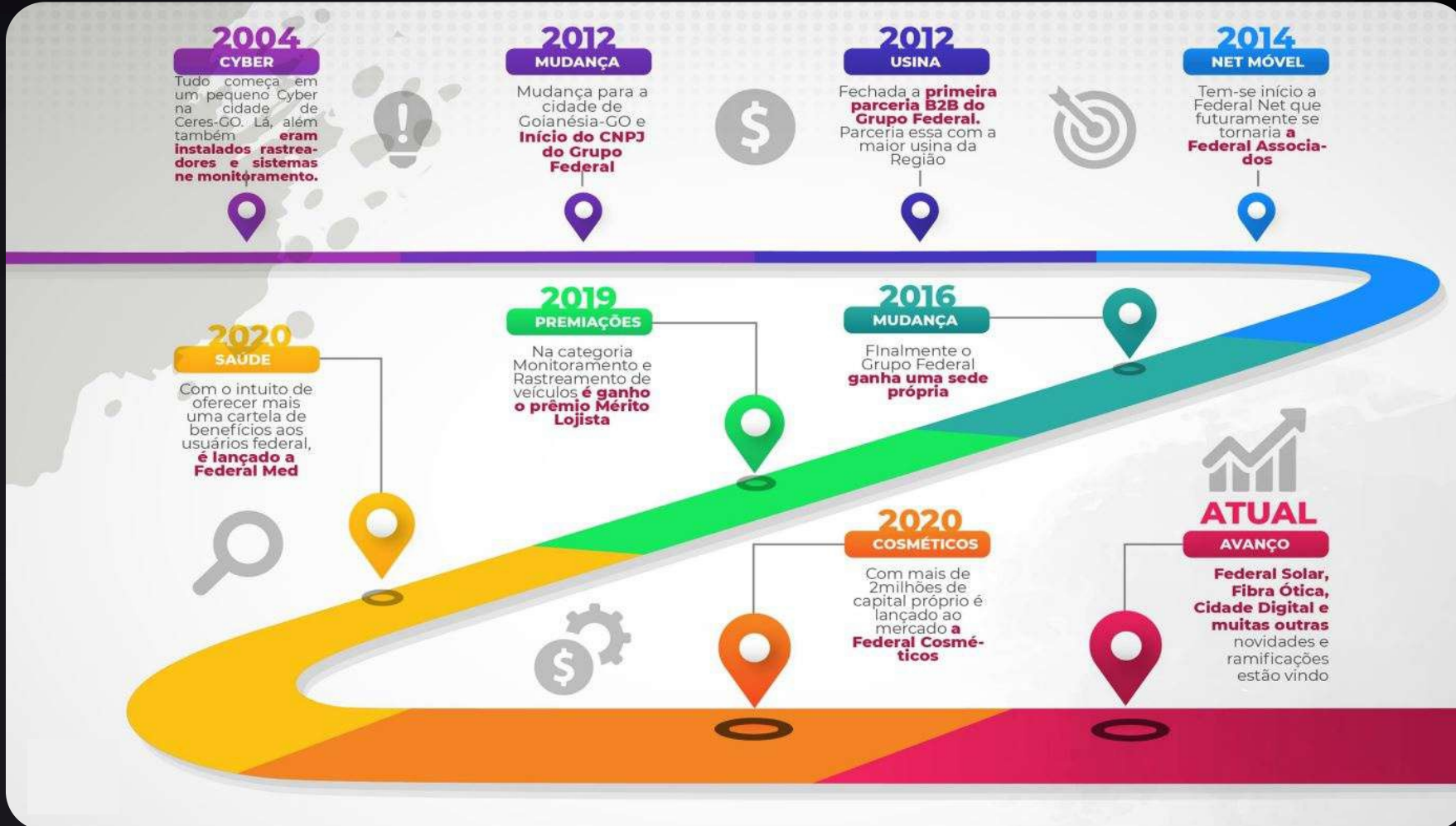

# Escritórios credenciados



## Goianésia-GO (MATRIZ)

Escritório situado em Av. Contorno Nº 3790 Bairro Santa Clara



## Goiânia-GO

Escritório situado em Av. Mato grosso do sul Qd. 19 Lt. 16. Setor Perim



## Anápolis-GO

Escritório situado em Av. Goiás Nº 475 Centro



## São Benedito-CE

Escritório situado em Av. Tabajara n-125 Centro



## Parauapebas-PA

Escritório situado Rua 119 QD 05 LT. 29, Bairro Jardim Canadá



## Benevides-PA

Escritório situado em Av. enil bac n16 / centro, Ao lado da escola Ana Teles, esquina com avenida Senador Lemos



## Rio Branco-AC

Escritório situado em Av. Antônio da Rocha Viana Nº 2995, Bairro Vila Ivonete

# Operadoras parceiras



## Planos disponíveis para:

### Smartphone



Chip físico



eSIM

### Modem



Modem de mesa



Modem USB



Antena rural

# Porque **valores** tão abaixo do normal?

Como temos parcerias com as operadoras e são comprados **milhares de gigas** mensalmente conseguimos valores menores e assim repassando também em um valor mais em conta para nossos associados.

Por se tratar de uma **Associação** não visamos os fins lucrativos, mas sim beneficiar o máximo de pessoas possíveis entregando vários benefícios.

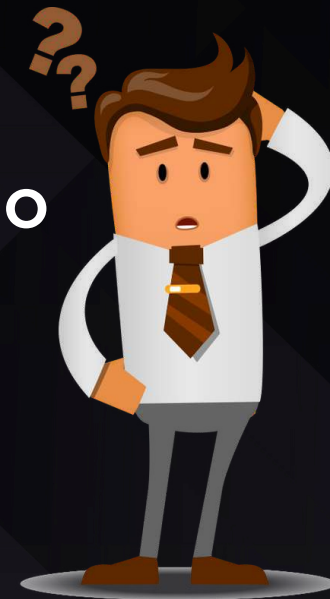



# Quais os **requisitos** para se tornar um Associado?

.....

Não fazemos consulta ao nome nos órgãos de proteção ao crédito, dessa maneira sendo com idade igual ou superior a 18 anos você poderá estar realizando qualquer um de nossos planos de **internet móvel 4G e 5G, Rastreo Veicular ou Proteção Veicular.**

.....

Caso se associe aos planos de **proteção veicular** é necessário que seja maior de idade e possua habilitação.

# Deixe seu plano totalmente **GRÁTIS**

Provavelmente você conhece aquele **amigo(a)** que está precisando de um novo **plano de internet**, você indicando ele(a) para a Federal Associados usando o seu **link**, estará ganhando uma **comissão de 10% (TODO MÊS)** dessa pessoa enquanto ela permanecer com o plano, podendo chegar em até **23% de comissão**.

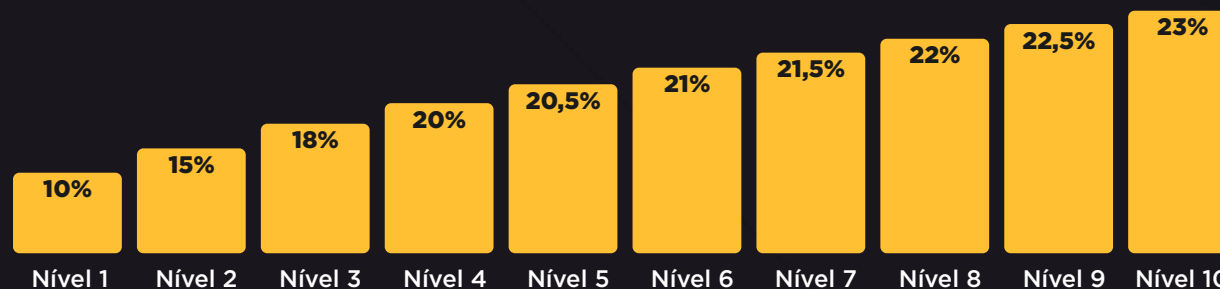

# Como funciona?

**João possui um plano com a Federal Associados**

**No primeiro mês João indicou 5 amigos**

10% 10% 10% 10% 10% = **50%**



=

João irá pagar sua mensalidade um mês sim e outro não

João



**No segundo mês mais 5 completando 10 amigos**

10% 10% 10% 10% 10% 10% 10% 10% 10% 10% = **100%**



=

João agora terá todo mês o valor para pagar suas faturas



# Plano de **carreira**

**Ao indicar receba 87% da adesão + 10% mensalmente**

**EX: PLANO DE 100GB - R\$99,90**



**INDICOU 10 PESSOAS?**

**R\$869,10**  
87% DA ADESAO NA HORA

**R\$99,90**  
10% TODO MÊS

INDICAÇÕES	87% - ADESAO	10% - MÊS
10	R\$869,10	R\$99,90
20	R\$1.738,20	R\$199,80
30	R\$2.607,30	R\$299,70
50	R\$4.345,50	R\$499,50
100	R\$8.691,00	R\$999,00
1.000	R\$86.910,00	R\$9.990,00
10.000	R\$869.000,00	R\$99.900,00

**QUANTAS PESSOAS TEM NA SUA CIDADE?**

# Nossos Benefícios

## PLANO PÉROLA

**A partir R\$ 29.90 ASSOCIE-SE**

- ✓ SEM TAXA DE RENOVAÇÃO
- ✓ PARCELAS FIXAS

**PLANO Pérola**  
BENEFÍCIOS DO SEU PLANO

vivo oi Claro TIM

**FEDERAL ASSOCIADOS**

- Internet
- Ligações Ilimitada
- Auxílio funeral
- Cobertura por morte Acidental
- Indique e Ganhe até 23%
- Clube de benefícios



## PLANO ESMERALDA

**mensalidade R\$ 49.90 ASSOCIE-SE**

- ✓ SEM TAXA DE RENOVAÇÃO
- ✓ PARCELAS FIXAS

**PLANO Esmeralda**  
BENEFÍCIOS DO SEU PLANO

**FEDERAL ASSOCIADOS**

- Rastreamento 24h
- Auxílio funeral
- Indique e Ganhe até 23%
- Clube de Benefícios
- Plataforma completa
- Envio do Rastreador  
O envio do rastreador e por nossa conta
- Instalação do Rastreador  
Taxa de adesão R\$ 150,00



# Nossos Benefícios

## PLANO BRONZE

A partir  
**R\$75.00**  
ASSOCIE-SE



**FEDERAL ASSOCIADOS**

**PLANO Bronze**  
BENEFÍCIOS DO SEU PLANO

- Roubo, Furto e Colisão
- Rastreamento 24h
- Guincho 24h
- Auxílio funeral
- Indenização por morte Acidental
- Participação no PBI
- Assistência 24h  
Táxi, Hotel, Chaveiro, Barracheiro, Falta de Combustível, Falha na Bateria
- Clube de benefícios

✓ PARCELAS FIXAS  
✓ SEM TAXA DE RENOVAÇÃO

OBS: NO QUE SE REFERE A MOTOCICLETAS SÓ SERÃO ACEITAS NO PLANO BRONZE SOMENTE AQUELAS QUE FOREM ABAIXO DE 300 CILINDRADAS E CUJO VALOR NÃO ULTRAPASSE R\$ 25.000,00.  
OBS: RASTREADOR OBRIGATORIO PARA VEICULOS ACIMA DE R\$ 25.000,00 E PARA MOTOS ACIMA DE R\$ 9.000,00 - COTA DE FRANQUIA MÍNIMO R\$ 1.250,00

## PLANO PRATA

A PARTIR DE  
**R\$ 90.00**  
ASSOCIE-SE



**FEDERAL ASSOCIADOS**

**PLANO Prata**  
BENEFÍCIOS DO SEU PLANO

- Guincho 24h
- 100% Tabela Fipe
- Roubo, furto e colisão
- 15 dias de carro reserva
- Cobertura a terceiro de **R\$30mil**
- Rastreador
- Auxílio funeral
- Cobertura por morte Acidental
- Indique e ganhe até 23%
- Assistência 24h  
Táxi, Hotel, Chaveiro, Barracheiro, Falta de Combustível, Falha na Bateria
- Clube de benefícios

Proposta Sujeita a Alteração

✓ SEM TAXA DE RENOVAÇÃO  
✓ PARCELAS FIXAS

RASTREADOR OBRIGATORIO PARA VEICULOS ACIMA DE R\$ 25.000,00 - COTA DE FRANQUIA MÍNIMO R\$ 1.250,00

# Nossos Benefícios

## PLANO RUBI

**A PARTIR R\$110.00 ASSOCIE-SE**

**PLANO Rubi**  
BENEFÍCIOS DO SEU PLANO

Proposta Sujeita a Alteração

- ✓ SEM TAXA DE RENOVACÃO
- ✓ PARCELAS FIXAS



**FEDERAL ASSOCIADOS**



- 100% Tabela Fipe
- Roubo, furto e colisão
- Até 30 dias de carro reserva
- Cobertura a terceiro de até R\$50mil
- Rastreador e Guincho 24h
- Auxílio funeral
- Cobertura por morte Acidental
- Indique e Ganhe até 23%
- Assistência 24h  
Taxi, Hotel, Chaveiro, Borracheiro, Falha de Combustível, Falha na Bateria
- Clube de benefícios

RASTREADOR OBRIGATORIO PARA VEICULOS ACIMA DE R\$ 25.000,00 E PARA MOTOS ACIMA DE R\$ 8.000,00 - COTA DE FRANQUIA MÍNIMO R\$ 1.250,00

**Associe-se e venha usufruir de  
vários benefícios!**



**FEDERAL  
ASSOCIADOS**

**Entre em contato com seu líder ou indicador para maiores informações.**